

Indkøbsnetværk Vest den 11.04.2024 - valg af el-leverandør



"en hjertevarm og glad bolig,
- åben mod verden og ikke helt firkantet".

Frederikshavn
BOLIG
FORENING



"en hjertevarm og glad bolig,
- åben mod verden og ikke helt firkantet".

Hvem er vi ?

- 334 stk. El-afregningsmålere
- 836 stk. El-bimålere
- 23 stk. Solcelleanlæg /Fb
- 21 stk. Solcelleanlæg / Beboer
- 820.000 kWh. VE produceret 2024
- 200 kWh. Energilagringsbatteri
- 2.300.000 kWh. Årligt forbrug



"en hjertevarm og glad bolig,
- åben mod verden og ikke helt firkantet".

Hvorfor vælge el-leverandør:

- 2003 liberalisering af elmarkedet
- Mulighed for økonomiske besparelser
- Mulighed for vælge firma/produkt
- Dokumenteret samarbejde





"en hjertevarm og glad bolig,
- åben mod verden og ikke helt firkantet".

Fordeling af udgiftsposter på elregningen

Procentvis andel hvert kvartal 2021-2023 (2. kvartal)

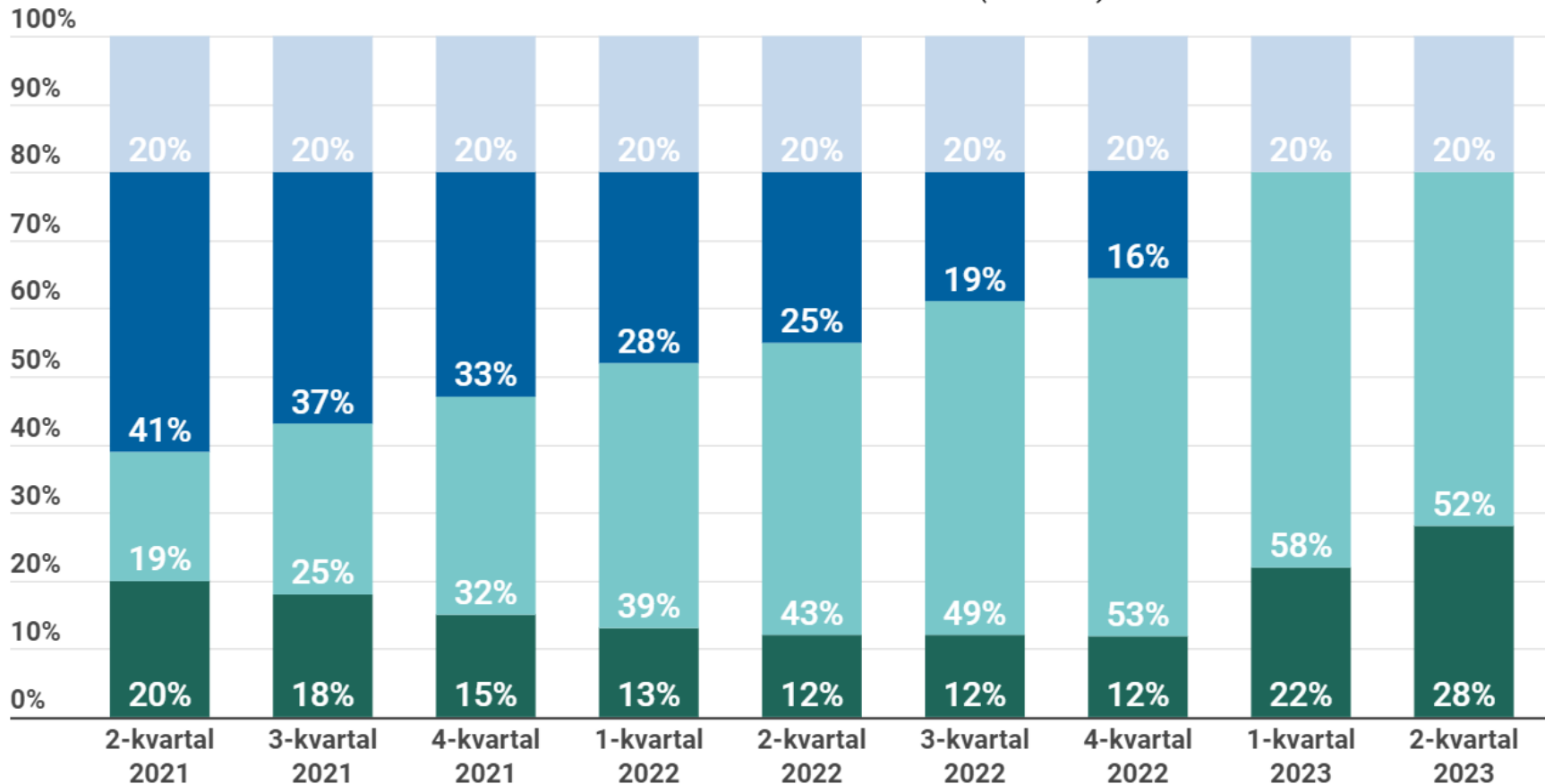

● Transport af el ● El ● Elafgift ● Moms

Note: "El" er engrosprisen i Elpris-statistikken. "Transport af el" er resterende del (tariffer, abonnement mv.)

Kilde: Forsyningstilsynet



"en hjertevarm og glad bolig,
- åben mod verden og ikke helt firkantet".

Nordpol DK1 10.04.2024

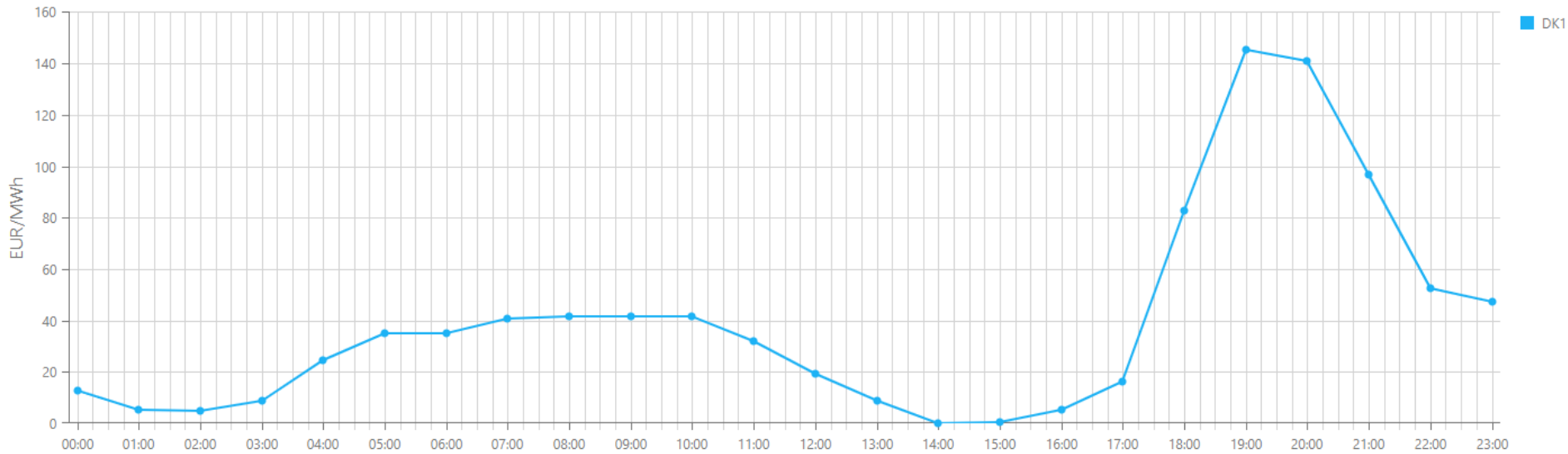



"en hjertevarm og glad bolig,
- åben mod verden og ikke helt firkantet".

Nordpol DK1 10.04.2024

Tidspunkt	Eur/MWh	Kr./MWh	Kr./kWh.	Øre/kWh.	Tillæg ?
00.00-01.00	12,90	95,46	0,10	9,55	
01.00-02.00	5,10	37,74	0,04	3,77	
02.00-03.00	5,00	37,00	0,04	3,70	
03.00-04.00	8,99	66,53	0,07	6,65	
04.00-05.00	24,70	182,78	0,18	18,28	
05.00-06.00	35,00	259,00	0,26	25,90	
06.00-07.00	35,01	259,07	0,26	25,91	
07.00-08.00	40,53	299,92	0,30	29,99	
08.00-09.00	41,79	309,25	0,31	30,92	
09.00-10.00	41,48	306,95	0,31	30,70	
10.00-11.00	41,48	306,95	0,31	30,70	
11.00-12.00	32,06	237,24	0,24	23,72	
12.00-13.00	19,21	142,15	0,14	14,22	
13.00-14.00	8,93	66,08	0,07	6,61	
14.00-15.00	0,06	0,44	0,00	0,04	
15.00-16.00	0,28	2,07	0,00	0,21	
16.00-17.00	5,30	39,22	0,04	3,92	
17.00-18.00	16,38	121,21	0,12	12,12	
18.00-19.00	82,65	611,61	0,61	61,16	
19.00-20.00	145,46	1076,40	1,08	107,64	
20.00-21.00	141,10	1044,14	1,04	104,41	
21.00-22.00	96,85	716,69	0,72	71,67	
22.00-23.00	52,56	388,94	0,39	38,89	
23.00-00.00	47,22	349,43	0,35	34,94	



"en hjertevarm og glad bolig,
- åben mod verden og ikke helt firkantet".

Valg af leverandør produkt

- Fastpris aftale
- Spotpris Aftale
- Kombinationsaftale
- Abonnement

Grøn strøm eller ej ?



"en hjertevarm og glad bolig,
- åben mod verden og ikke helt firkantet".

Ved køb af Dansk Havvind kan I sende et klimavenligt signal og I er med til at fremme efterspørgslen på vedvarende energi i Danmark.

Når I køber Dansk Havvind, får I garanti for, at der bliver produceret strøm, svarende til en aftalt mængde fra danske havvindmølleparker. Ved køb af Dansk Havvind kan I sende et klimavenligt signal og I er med til at fremme efterspørgslen på vedvarende energi i Danmark. Strømmen fra havvindmøllerne er distribueret og kontrolleret af Energinet.dk i overensstemmelse med internationalt anerkendte regler for handel med oprindelsesgarantier.

Jeres fordele

- Afdække jeres elforbrug med certificeret klimavenlig strøm.
- Sende et klimavenligt signal til omverdenen.
- Medvirke til at fremme efterspørgslen på vedvarende energi.
- Anvende købet af oprindelsesgarantier i jeres "grønne regnskab".

Ved bestilling af Dansk Havvind modtager I

- Et bevis, som synliggør og dokumenterer, at Ørsted køber og indløser oprindelsesgarantier, svarende til den aftalte mængde.
- Klistermærke med Dansk Havvind, som I kan anvende på f.eks. jeres indgangsdør.
- Symbol for Dansk Havvind, f.eks. til brug på hjemmeside.

Fakta

- Oprindelsesgarantier fra dansk havvindproduktion.
- Dansk Havvind opkræves særskilt.

Vil I vide mere?

Ønsker I at vide mere om Dansk Havvind så kontakt os på **99 55 35 50** eller send en mail til erhverv@orsted.dk.

Bevis



Dansk havvind symbol og klistermærke





"en hjertevarm og glad bolig,
- åben mod verden og ikke helt firkantet".

1. Krav til el-leverandør

- Fuld integration mellem Boligforeningens adm.system og el-leverandørens adm. system



"en hjertevarm og glad bolig,
- åben mod verden og ikke helt firkantet".

2. Krav til el-leverandør

- Brugervenlig platform der giver hurtigt overblik på målniveau



"en hjertevarm og glad bolig,
- åben mod verden og ikke helt firkantet".

3. krav til el-leverandør



"en hjertevarm og glad bolig,
- åben mod verden og ikke helt firkantet".

1. Overvejelse

- Nye konteringer
- Nye indtastninger
- Nye oprettelser i PBS
- Aconto / månedss fakturering

Konklusion



"en hjertevarm og glad bolig,
- åben mod verden og ikke helt firkantet".

Solcellestrøm



"en hjertevarm og glad bolig,
- åben mod verden og ikke helt firkantet".

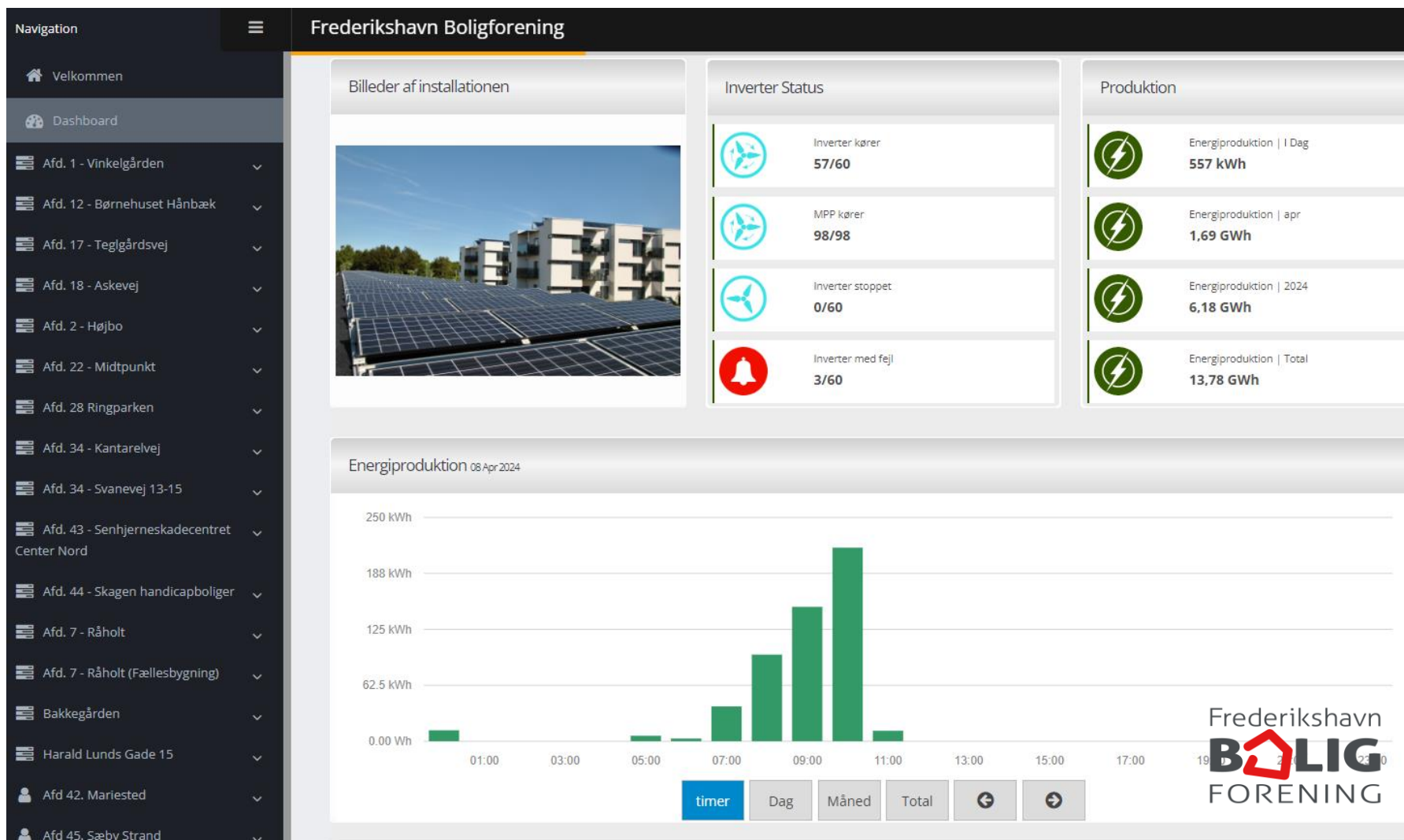



"en hjertevarm og glad bolig,
- åben mod verden og ikke helt firkantet".

Solcellestrøm

- Nej til solceller på lejers afg. måler
- Ja tak til solceller på FB afg. måler
- Ikke for store anlæg, 20-25% anbefaling
- Overblik på afregningsgrupper

Post nr.	By	Afd	GSRN nr.	Gruppe nr.	Amodning om nettoafregning	Godkendt hos energin	Kontrol udbetalinger Vindstød
9300	Sæby (Syvsten)	Afd. 34	570715000001429667	3	Ja	Ja	Privat, udbetales til beboer ok
9900	Frederikshavn	Kontor Frederikshavn	570715000001417954	3	Ja	Ja	Udbetaling fra Vindstød fundet på konto 514400, under aftagepligten
9990	Skagen	Skagen Handicapboliger	570715000001391711	3	Ja	Ja	Udbetaling fra Vindstød fundet på konto 514400, under aftagepligten
9300	Sæby	Afd. 45 Sæby Strand	570715000001434531	3	ja	Ja	Udbetaling fra Vindstød fundet på konto 514400, under aftagepligten
9300	Sæby	Afd. 45 Sæby Strand	570715000001406866	3	Ja	Ja	Udbetaling fra Vindstød fundet på konto 514400, under aftagepligten
9300	Sæby	Afd. 45 Sæby Strand	570715000001411877	3	Ja	Ja	Udbetaling fra Vindstød fundet på konto 514400, under aftagepligten
9300	Sæby	Afd. 45 Sæby Strand	570715000001420992	3	Ja	Ja	Udbetaling fra Vindstød fundet på konto 514400, under aftagepligten
9900	Frederikshavn	Afd. 2 - Højbo	570715000001418104	3	ja	Ja	Udbetaling fra Vindstød fundet på konto 514400, under aftagepligten
9900	Frederikshavn	Afd. 43 SCN	571313105100195031	3	Ja	Ja	Udbetaling fra Vindstød fundet på konto 514400, under aftagepligten
9300	Sæby	Afd. 42 Mariested	570715000000128028	3	Ja	Ja	Udbetaling fra Vindstød fundet på konto 514400, under aftagepligten
9900	Frederikshavn	Afd. 12 Børnehuset Håndbæk	571313105100201916	6	ja	ja	Udbetaling fra Vindstød fundet på konto 514400, under aftagepligten
9300	Sæby	Afd. 28 Ringparken	570715000001439291	3	ja	Ja	Udbetaling fra Vindstød fundet på konto 514400, under aftagepligten
9900	Frederikshavn	Afd. 3 Bakkegården	570715000001602374	2	ja	ja	Afregnes fra Vindstød fundet på konto 305330 ikke aftagerpligt
9900	Frederikshavn	Afd. 22 Midtpunkt	570715000001649584	2	ja	Ja	Afregnes fra Vindstød fundet på konto 305330 ikke aftagerpligt
9900	Frederikshavn	Afd. 17	570715000002051829	2	Ja	Ja	Afregnes fra Vindstød fundet på konto 305330 ikke aftagerpligt
9900	Frederikshavn	Afd. 1	570715000002058385	2	Ja	Ja	Afregnes fra Vindstød fundet på konto 305330 ikke aftagerpligt
9300	Sæby	Afd. 37	570715000002078994	3	Ja	Ja	Afregnes fra Vindstød fundet på konto 305330 ikke aftagerpligt
9300	Sæby	Afd. 37	570715000002191839	3	Ja	ja	Afregnes fra Vindstød fundet på konto 305330 ikke aftagerpligt
9900	Frederikshavn	Afd. 7	570715000002254800	3	Ja	Ja	Afregnes fra Vindstød fundet på konto 305330 ikke aftagerpligt
9900	Frederikshavn	Afd. 7	570715000002343191	3	Ja	Ja	Afregnes fra Vindstød fundet på konto 305330 ikke aftagerpligt
9900	Frederikshavn	Afd. 7	570715000002334588	3	Ja	Ja	Afregnes fra Vindstød fundet på konto 305330 ikke aftagerpligt
9900	Frederikshavn	Afd. 7	570715000002173231	3	Ja	Ja	Afregnes fra Vindstød fundet på konto 305330 ikke aftagerpligt



"en hjertevarm og glad bolig,
- åben mod verden og ikke helt firkantet".

Solcellestrøm

- Anvend kun 1 elproduktionsleverandør

MINE OPLYSNINGER

Kundenr.: 411290
Firma: Frederikshavn Boligforening
CVR: 44839016
Kontaktperson: Brian Thomsen
Adresse: Harald Lunds Gade 15 (meld flytning)
Post nr. og by: 9900 Frederikshavn
Telefon: (tilføj)
Mobil: 29486545 (ret)
E-mail: brian@fbmail.dk (ret)
Password: **** (ret)
Fuldmagt: Tilføj

FORBRUG OG PRISER

(se opgørelser)

VINDMØLLER NÆR DIG



Ups! Der opstod en fejl.

Denne side indlæste ikke Google Maps korrekt. Se
JavaScript-konsollen for tekniske oplysninger.

LEVERINGSAFTALE

Aftalenr.: 1485860 (hent)
Leveringsadresse: Midtpunkt 56, 9900 Frederikshavn
Aftagenummer: 00001649584
Aflæsningsmetode: Kvartersaf læst måler
Leveringsstart: 07/08/2020
Status: Aktiv
Webaccess Kode: 4e92j9hq

Aftalenr.: 1487430 (hent)
Leveringsadresse: Kalkværksvej 9G, 9900 Frederikshavn
Aftagenummer: 00001602374
Aflæsningsmetode: Kvartersaf læst måler
Leveringsstart: 11/08/2020
Status: Aktiv
Webaccess Kode: 84i5ykei

Aftalenr.: 1632052 (hent)
Leveringsadresse: Teglgårdsvej 4, 9900 Frederikshavn
Aftagenummer: 00002051829
Aflæsningsmetode: Kvartersaf læst måler
Leveringsstart: 11/08/2021
Status: Aktiv
Webaccess Kode: 489vd4f

Aftalenr.: 1763976 (hent)
Leveringsadresse: Peter Møllers Gade 22, 9900
Frederikshavn
Aftagenummer: 00002058385
Aflæsningsmetode: Kvartersaf læst måler
Leveringsstart: 24/11/2021
Status: Aktiv
Webaccess Kode: ya1wddg6

Aftalenr.: 1993121 (hent)
Leveringsadresse: Grønnemark 6, 9900 Søby

Spørgsmål ?



"en hjertevarm og glad bolig,
- åben mod verden og ikke helt firkantet".